



# JMHS 24-25 REGISTRATION

Open Registration

Every Wednesday and Thursday from  
9:00am - 11:00am

All registration forms must be submitted online.  
Join us for open registration assistance.

## Required Documents



### Parent Identification

Driver's License, Passport, or Military ID



### Student Identification

Birth Certificate



### Proof of Address

Current rental lease or mortgage statement, Utility Bill (No internet or cell phone bills)



### Proof of Grade

Prior academic records, final report card, final transcript



### Immunization Records

Doctor's records or official record of vaccinations

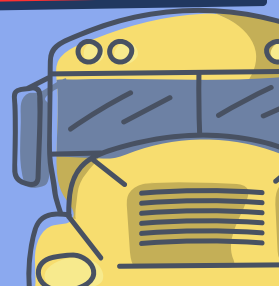



# JMHS 24-25 INSCRIPCIÓNES

Inscripciones abiertas

Todos los miércoles y jueves de  
9:00am - 11:00am

Todos los formularios de inscripción serán  
sometido en línea. Acompañarnos para obtener  
asistencia con la inscripción abierta.

## Documentos requeridos

- Identificación estatal válida del padre/tutor**  
Licencia de conducir, pasaporte o identificación militar
- Identificación del estudiante**  
Acta de nacimiento
- Comprobante de domicilio reciente del mes**  
Recibo de Renta, Arrendamiento o Compra, Estado de Cierre.  
Factura de Electricidad o Agua (No Facturas de Internet ni de  
teléfono celular)
- Comprobante de calificación**  
Expedientes académicos previos, boletín de calificaciones final,  
expediente académico final
- Registro de vacunación del estudiante**  
Registros médicos o Certificado de Inmunización

