Mustang Pride!

May 12, 2016

McNamara Express

8714 McAvoy * Houston, TX 77074 * (713) 778.3460

Tiffany Mike Chenier, Principal

Martha Torres, Assistant Principal

Antonio Anderson, Assistant Principal

Through rigorous, literacy focused instruction, McNamara Elementary educates all pre-kindergarten through fifth grade leaders to excel in college, career and life.

Social Skill of the month: RESPECT: Respect for one's self and others.

Principal's Corner…

Greetings McNamara Parents,

Once again, another school year is drawing to a close. This has been a successful year and we are proud of the accomplishments we have made. Thank you for allowing us to meet your child's educational needs. However, we are not done yet, with many exciting and worthwhile activities still to come.

Summer School will be held at McNamara, **June 1st — June 30th**, Classes will be **Monday – Friday** each week. Students who did not meet promotion standards are required to attend summer school, and other students may attend as space is available. Applications will be available in the school office at McNamara Elementary.

The Twenty First (21st) Century After School Program will also be available this summer. The program will include academic assistance and enrichment activities. The hours will be **8:00 a.m.** to **12:00 p.m. (noon) June 3rd - July 11th** and will include breakfast and lunch. In order for students to participate, they can not be enrolled in summer school due to the time conflict. Applications will be available in the front office, and students will be granted admission on a first come, first served basis.

Parents thanks for the support you have demonstrated throughout this school year to educate our boys and girls. I wish your family a safe and enjoyable summer vacation and look forward to seeing you next year. We will continue to give 110%.

Tiffany M. Chenier, Principal

Be careful and have a safe summer!

- **May 13th**
  Field Day for Third - Fifth grade.
- **May 16th**
  1st Grade Awards 8:30 am.
- **May 17th**
  2nd Grade Awards 8:30 am.
- **May 18th**
  Pre-K Awards 8:30 am.
- **May 19th**
  3rd Grade Awards 8:30 am.
- **May 20th**
  Kindergarten Graduation 9:00 am. Westbury B.C.
- **May 20th**
  Lock-In, 3rd, 4th, and 5th Graders. (7:00 pm. - 6:00 am.
- **May 23rd**
  4th Grade Awards 8:30 am.
- **May 24th**
  5th Grade Promotional Ceremony 8:30 am
- **May 25th**
  Early Dismissal
  LAST DAY OF SCHOOL.

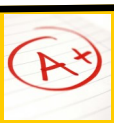

Parents please remember:

Daily class attendance is mandatory.

All students should be here and on time for school daily!

Dual Language

Mustang Pride!

May 12, 2016

McNamara Express
8714 McAvoy * Houston, TX 77074 * (713) 778.3460
Tiffany Mike Chenier, Principal
Martha Torres, Assistant Principal
Antonio Anderson, Assistant Principal

A través de un riguroso enfoque literario la Escuela Primaria McNamara educa a todos los estudiantes líderes desde Pre-kínder al quinto grado a sobresalir en el colegio, profesionalmente y la vida.

Destreza Social del Mes: Respeto: Respetarse uno mismo y a los demás.

Esquina de la Directora.....

Saludos a los padres de McNamara,

Una vez más, otro año escolar está llegando a su fin. Esto ha sido un año exitoso y estamos orgullosos de los logros que hemos realizado. Gracias por lo que nos permite satisfacer las necesidades educativas de su hijo que usted. Sin embargo, no hemos terminado todavía, con muchas actividades interesantes y útiles aún por venir.

Escuela de Verano se llevará a cabo en McNamara 1 de junio - 30 de junio, las clases será el lunes - viernes de cada semana. Los estudiantes que no cumplieron con los estándares de promoción están obligados a asistir a la escuela de verano, y otros estudiantes pueden asistir cuando haya espacio disponible. Las solicitudes estarán disponibles en la oficina de la escuela primaria en McNamara.

Siglo Veintiuno (21) también estará disponible este verano. El programa incluirá la asistencia académica y actividades de enriquecimiento. El horario será de 08 a.m.-12:00p.m. (mediodía) 3° junio a julio 11 y se incluye el desayuno y el almuerzo. Para que los estudiantes participen, que no pueden estar inscritos en la escuela de verano debido al conflicto de tiempo. Las solicitudes estarán disponibles en la oficina principal y los estudiantes se beneficiarán de la importación en un primer llegado, primer servido base.

Los padres, gracias por el apoyo que han demostrado a lo largo de este año escolar para educar a sus niños y niñas y vamos a seguir para dar el 110%. Le deseo a su familia unas vacaciones de verano seguro y agradable y con ganas de ver el año que viene

Tiffany M. Chenier, Directora

"The principal goal of education is to create individuals who are capable of doing new things, not simply of repeating what other generations have done."

Jean Piaget (1896-1980) Swiss cognitive psychologist.

- dde campo para la Tercera - El quinto grado . 16 de de mayo de 1er Grado e mayo de 13ª Día Premios 8:30 h. de mayo de 17mo 2 ° Premio de Grado 8:30 am .
- 18 de de mayo de Pre - K Premios 8:30 h. 19 de de mayo de Premios 3er grado 8:30 am .
- 20 de de mayo de graduación de la guardería Las 9:00 am. Westbury aC
- 20 de de mayo de Lock-In , 3°, 4° , 5° grado . (7:00 pm - . Las 6:00 am.
- 23 de mayo Premios 4° grado 8:30 am .
- 24 de de mayo de 5to Grado promocional 8:30 am
- 25 de de mayo de Salida temprana ÚLTIMO DÍA DE COLEGIO.

Padres Favor de recordar:

La asistencia diaria a clases es obligatoria. Todos los estudiantes deben presentarse a la escuela a tiempo diariamente!

Dual Language

TRACK MEET AT BUTLER STADIUM

May 6, 2016

****

Competencia de atletismo en el Estadio Butler

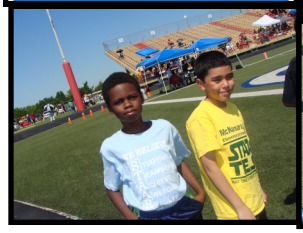

The most certain way to succeed is to just try one more time.

—Thomas Edison

~~~
~~~

Kindergarten Graduation
Friday, May 20, 2016 * 9:00 am.
Westbury B.C.

"Wall of Champions"

STAFF OF THE MONTH
Mrs. Gallardo, Mrs. Virgil, Ms. Hillje, and Ms. Zavaleta **** Leadership Team***

VOLUNTEER OF THE MONTH
Parent Teacher Organization (PTO)

TEAM OF THE MONTH
Ancillary Team

TEACHERS OF THE MONTH
Ms. Martin, Mrs. Saleem, Mrs. Butler-Smith and Mrs. Salinas

Have a great Summer!
from
McNamara Elementary
2015-2016

We are "Simply the Best"

Lock—In
Friday, May 20, 2016
7:00 pm. - 6:00 am.

21st Century
EDUCATION

Summer Program
June 1st– July 11th
8:00 - 12:00 pm.

FIELD DAY
Pre-Kindergarten - Second Grades
Thursday, May 12th
****
Third - Fifth Grades
Friday, May 13th

Check Main Office

SIMPLY THE BEST!

Field Trips

Parents,

Please be aware that in order to attend field trips with your child or chaperone, you must pass a background check through HISD. Please stop by the front office for your application. It takes approximately three (3) weeks for background checks to be processed.

Kindergarten Graduation
Friday, May 20, 2016 * 9:00 am.
Westbury B.C.

MURAL DE CAMPEONES DE MAESTROS

EMPLEADOS DEL MES -

Mrs. Gallardo, Mrs. Virgil, Ms. Hillje, and Ms. Zavaleta

VOLUNTARIOS DEL MES
Parent Teacher Organization (PTO)

TRABAJO EN EQUIPO DEL MES -
Ancillary Team

MAESTRO DEL MES
Ms. Martin, Mrs. Saleem, Mrs. Butler-Smith and Mrs. Salinas
May, June, July and August

Have a great Summer!
from
McNamara Elementary
2015-2016

We are "Simply the Best"

ENCERRADOS
Viernes, 20 de Mayo, 2016
7:00 pm. - 6:00 am.

21st Century EDUCATION

Summer Program
June 1st– July 11th
8:00 - 12:00 pm.

DIA DE CAMPO
Pre-Kindergarten - Segundo grado
Jueves, 12 de Mayo

****

Terceros- quintos grados
Viernes, 13 de Mayo

Favor de venir a la oficina

SIMPLEMENTE LOS MEJORES

Paseos Escolares

Padres
Favor de tener en cuenta para ir a los paseos escolares con su hijo/a o ser chaperón, usted debe de pasar la revisión de antecedentes penales a través de HISD.
Favor de pasar por la oficina para llenar su solicitud.
Tomará aproximadamente tres semanas para que la revisión sea procesada.